

# (株)Brilliaグループ ご報告事項 1/2

## 第1 破産者の概要

- 沿革
- 運営していた結婚式場

## 第2 破産手続開始に至った事情

- 遠因: 少子化, 晩婚化, 挙式数の低下
- 近因: お台場の式場の取得に伴う運転資金の増加, 六本木の式場の売上不振
- 直接の引き金: 29年1月2月の受注激減。渋谷都税事務所等による預金差押

## 第3 破産手続開始決定後の結婚式場の状況

- 銀座4丁目⇒(株)Brilliaの破産後, (株)CSIが家主及びリース会社の協力を得て救済のために挙式実施⇒**29年6月**閉鎖(家主に明渡)  
表参道⇒(株)Brilliaの破産に伴い**29年3月**閉鎖(家主に明渡)
- 銀座1丁目⇒(株)銀座プロジェクトの破産に伴い**29年3月**閉鎖(家主に明渡)
- 六本木⇒(株)ティアラクチュールの破産後, (株)CSIが家主及びリース会社の協力を得て救済のために挙式実施⇒**29年6月**閉鎖(家主に明渡)

## 第4 挙式予約のお客様の状況等

# (株)Brilliaグループ ご報告事項 2/2

## 第5 破産者及び破産財団に関する経過及び現状

### 1 破産者及び破産財団に関する経過

#### (1) 資産の換価等

- 労働者健康福祉機構の未払賃金立替払い)一立替払いの対象となる元従業員127名については、処理完了
- 賃借物件の明渡し(銀座1丁目及び表参道)一明渡完了
- リース物件及び割賦購入物件(所有権留保)の処分等一引揚処理は完了
- その他の資産の換価等

#### (2) 税務申告等

- i (解散事業年度の申告)
  - 解散事業年度の申告として、法人税、復興特別法人税、消費税及び地方消費税、法人住民税・事業税、事業所税の確定申告等完了
- iii (還付請求)
  - 消費税の還付を請求
  - (株)Brillia⇒8月17日、渋谷税務署、還付金額21,273,041円及び3,524円=21,276,565円受領済
  - (株)ティアラクチュール六本木⇒9月14日付で渋谷税務署手続開始、還付金額12,207,577円(近日中に受領予定)
  - (株)銀座プロジェクト⇒7月7日、京橋税務署、還付金額10,474,090円受領済

### 2 破産者及び破産財団に関する現状

- 財産及び負債の状況:財産目録及び貸借対照表に記載の通り

## 第6 今後の進行につきまして

# (株)Brillia関連 式場 概要

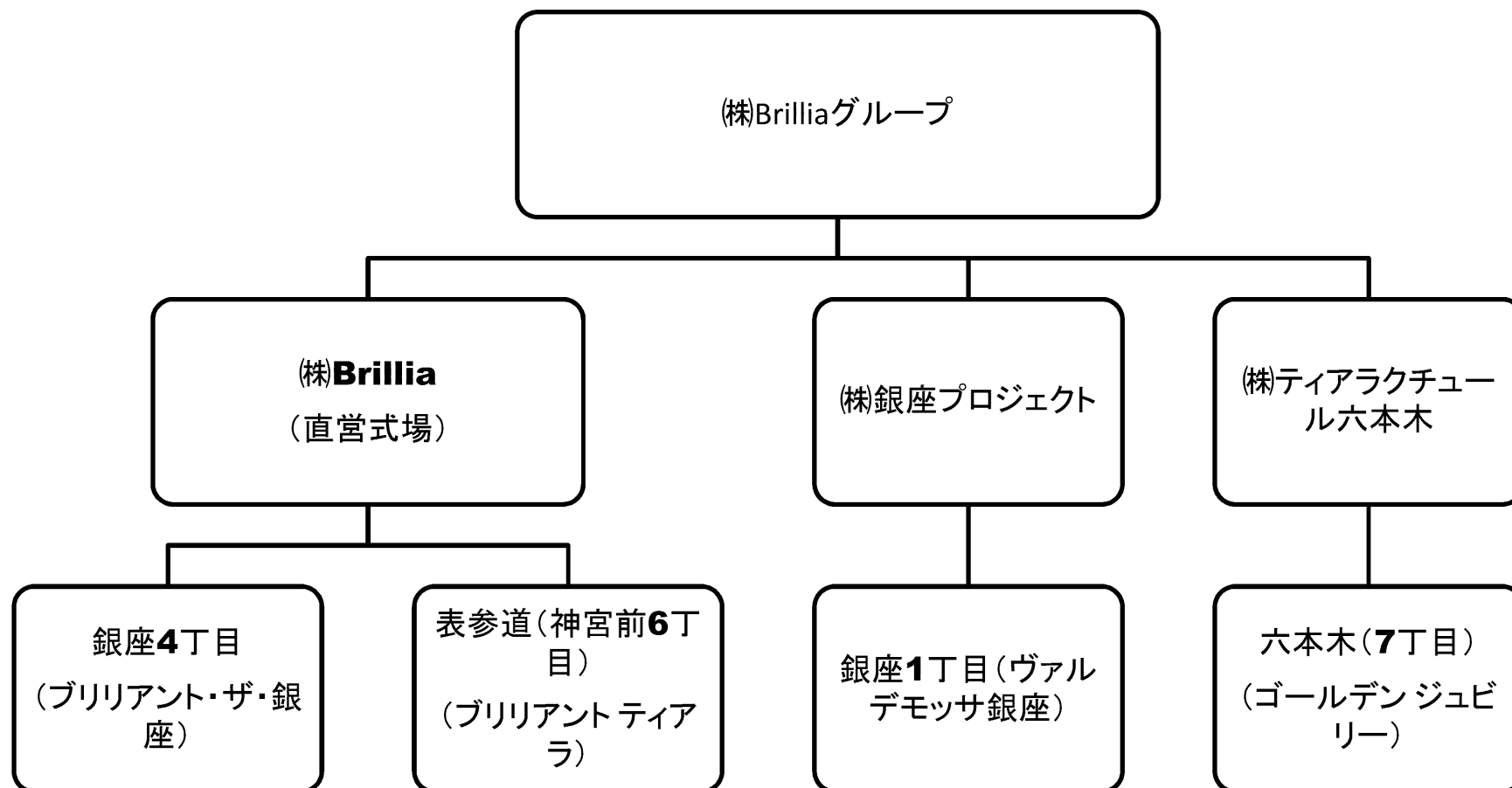

# (株)Brilliaグループ 挙式予約者の状況

## (株)Brilliaグループ 挙式予約者の状況

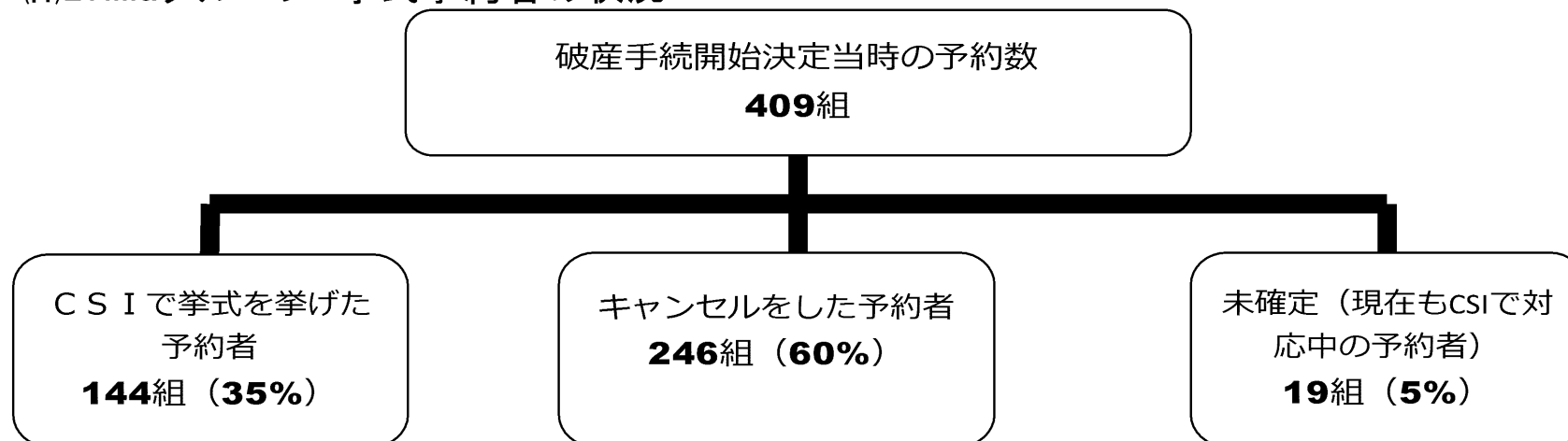

## (株)Brilliaグループ 挙式キャンセル件数推移

日付(現在)	3月23日	4月11日	4月29日	5月11日	6月5日	7月9日	8月23日
銀座4丁目	10	22	34	34	48	52	52
六本木	3	12	16	16	18	25	28
銀座1丁目	20	53	61	62	75	85	85
表参道	22	47	58	58	74	79	81
合計	55	134	169	170	215	241	246

㈱Brilliaの沿革

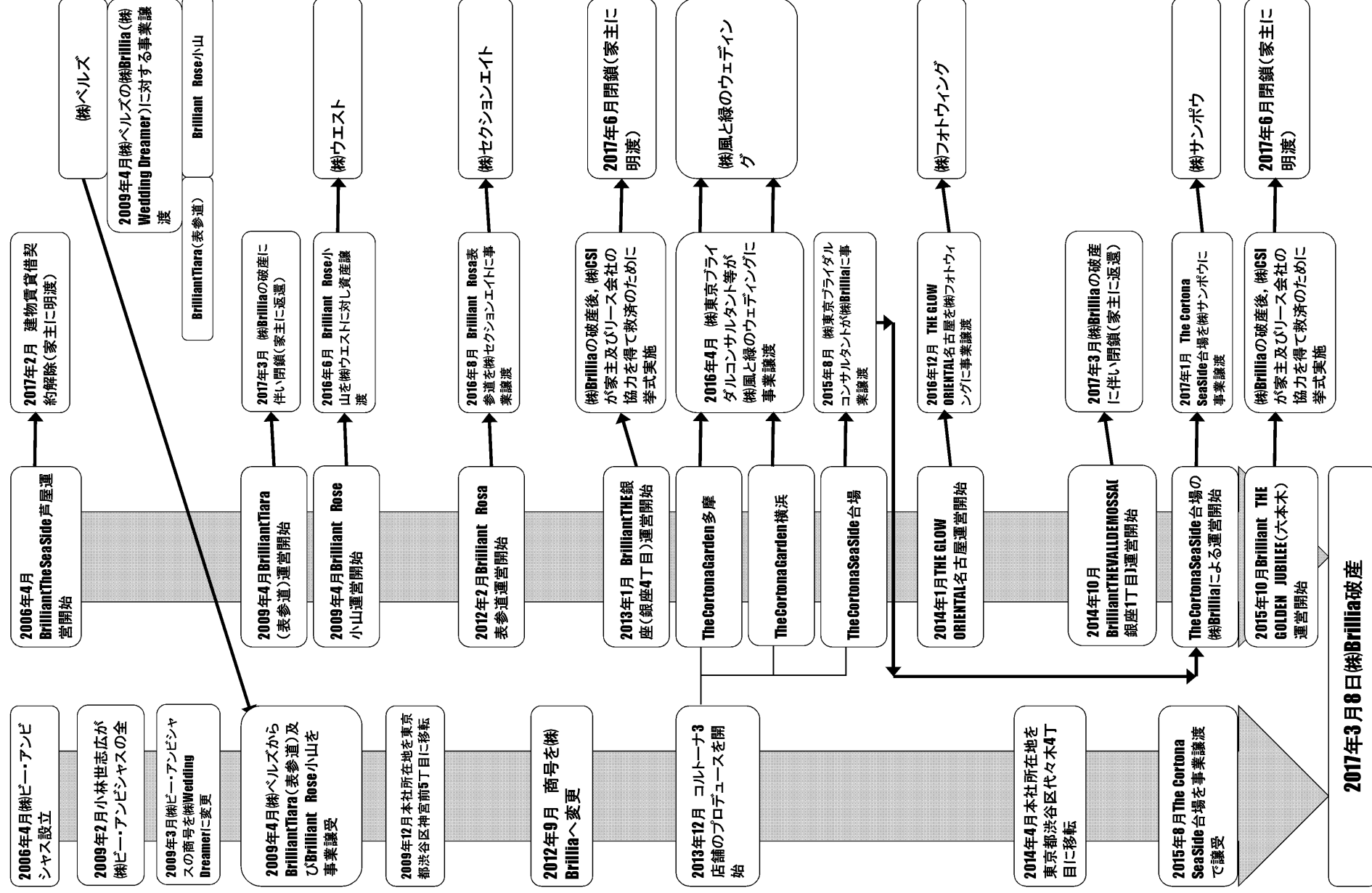

㈱Brillia比較財務諸表

比較貸借対照表(単位:円)	8期	9期	10期	11期	12期	13期	14期
勘定科目	23年8月期	24年8月期	25年8月期	26年8月期	27年8月期	28年8月期	29年3月8日
流動資産合計	575,147,601	153,345,047	348,647,034	1,005,031,707	2,073,166,121	1,846,790,347	1,891,764,427
有形固定資産計	819,796,987	1,161,440,081	1,572,379,635	2,184,515,900	2,447,426,183	3,094,374,152	612,385,548
無形固定資産計	17,552,826	9,095,025	11,267,638	12,629,923	16,591,103	13,979,250	5,605,091
固定資産合計	1,281,227,744	1,960,870,141	2,798,316,826	3,387,263,920	4,034,101,398	4,125,377,388	1,397,491,794
繰延資産合計	0	5,142,788	386,749,048	300,804,820	214,860,592	128,916,364	78,782,231
資産合計	1,856,375,345	2,119,357,976	3,533,712,908	4,693,100,447	6,322,128,111	6,101,084,099	3,368,038,452
流動負債合計	1,073,529,909	982,951,773	1,513,581,804	2,114,820,448	2,854,653,478	2,078,352,823	2,740,749,459
固定負債合計	654,710,705	872,497,085	1,596,913,532	2,082,610,373	2,523,930,162	3,064,146,086	2,881,675,083
負債合計	1,728,240,614	1,855,448,858	3,110,495,336	4,197,430,821	5,378,583,640	5,142,498,909	5,622,424,542
資本金	99,500,000	229,500,000	274,157,500	295,602,500	495,602,500	495,602,500	495,602,500
株主資本計	128,134,731	263,909,118	423,217,572	495,669,626	943,544,471	958,585,190	▲ 2,254,386,090
純資産合計	128,134,731	263,909,118	423,217,572	495,669,626	943,544,471	958,585,190	▲ 2,254,386,090
負債・純資産合計	1,856,375,345	2,119,357,976	3,533,712,908	4,693,100,447	6,322,128,111	6,101,084,099	3,368,038,452

比較損益計算書(単位:円)	8期	9期	10期	11期	12期	13期	14期
勘定科目	23年8月期	24年8月期	25年8月期	26年8月期	27年8月期	28年8月期	29年3月8日
純売上高	3,539,191,768	3,781,224,526	4,614,656,578	5,685,395,431	5,942,751,662	6,516,774,941	1,760,286,775
売上原価計	1,687,344,982	1,327,266,254	2,116,249,878	2,943,427,194	2,851,021,137	3,583,286,822	1,460,369,234
売上総利益	1,851,346,786	2,453,958,272	2,498,406,700	2,741,968,237	3,091,730,525	2,933,488,119	299,917,541
販売費及び一般管理費計	1,720,028,730	2,294,125,514	2,335,504,842	2,519,757,442	2,790,781,301	2,642,804,147	1,314,769,677
営業損益	131,818,056	159,832,758	162,901,858	222,210,795	300,949,224	290,683,972	▲ 1,014,852,136
営業外収益	9,523,717	18,804,092	33,795,604	70,454,638	23,373,581	35,344,348	21,083,629
営業外費用	28,511,240	12,825,155	68,025,471	126,833,416	140,072,081	159,264,266	77,148,333
経常損益	112,830,533	165,811,695	128,671,991	165,832,017	184,250,724	166,764,054	▲ 1,070,916,840
特別利益	2,114,700	0	0	7,982,957	1,046,378	47,918,247	53,887,617
特別損失	62,903,091	128,130,408	68,845,337	26,573,620	88,212,857	172,669,882	2,195,042,057
税引前当期純損益	52,042,142	37,681,287	59,826,654	147,241,354	97,084,245	42,012,419	▲ 3,212,071,280
当期純損益	26,982,542	5,774,387	29,493,454	70,962,054	48,774,845	15,940,719	▲ 3,212,071,280

株式会社銀座プロジェクト 比較財務諸表

比較貸借対照表(単位:円)	第1期	第2期	第3期	第4期	第5期
勘定科目	25年8月期	26年8月期	27年8月期	28年8月期	29年3月8日期
流動資産合計	0	47,441,207	93,241,412	25,591,691	70,758,830
有形固定資産計	0	117,351,960	766,883,457	956,164,219	603,326,373
無形固定資産計	0	1,833,334	1,667,358	1,164,122	1,561,909
投資その他資産計	40,000,000	141,776,918	172,432,648	172,432,648	172,432,648
固定資産合計	40,000,000	260,962,212	940,983,463	1,129,760,989	777,320,930
繰延資産合計	10,959,008	451,999,395	389,239,152	293,915,280	238,309,688
資産合計	50,959,008	760,402,814	1,423,464,027	1,449,267,960	1,086,389,448
流動負債合計	25,988,108	665,512,262	932,976,190	1,166,031,676	1,372,018,968
固定負債合計	20,000,000	98,800,000	493,035,233	214,388,309	217,998,417
負債合計	45,988,108	764,312,262	1,426,011,423	1,380,419,985	1,590,017,385
資本金	5,000,000	5,000,000	5,000,000	5,000,000	5,000,000
株主資本計	4,970,900	▲ 3,909,448	▲ 2,547,396	68,847,975	▲ 503,627,937
純資産合計	4,970,900	▲ 3,909,448	▲ 2,547,396	68,847,975	▲ 503,627,937
負債・純資産合計	50,959,008	760,402,814	1,423,464,027	1,449,267,960	1,086,389,448

比較損益計算書(単位:円)	第1期	第2期	第3期	第4期	第5期
勘定科目	25年8月期	26年8月期	27年8月期	28年8月期	29年3月8日期
純売上高	0	604,497	1,123,839,975	1,126,321,380	270,514,607
売上原価計	0	0	610,383,657	529,515,673	269,530,980
売上総利益	0	604,497	513,456,318	596,805,707	983,627
販売費及び一般管理費計	0	3,741,333	400,281,408	424,547,064	224,060,800
営業損益	0	▲ 3,136,836	113,174,910	172,258,643	▲ 223,077,173
営業外収益	0	47,362	1,399,367	1,218,646	90,941
営業外費用	0	5,720,874	97,452,235	101,995,318	56,730,418
経常損益	0	▲ 8,810,348	17,122,042	71,481,971	▲ 279,716,650
特別損失	0	0	15,639,990	0	292,759,262
税引前当期純損益	0	▲ 8,810,348	1,482,052	71,481,971	▲ 572,475,912
当期純損益	▲ 29,100	▲ 8,880,348	1,362,052	71,395,371	▲ 572,475,912

株式会社ティアラクチュール六本木 比較財務諸表

比較貸借対照表(単位:円)	第1期	第2期	第3期
勘定科目	27年8月期	28年8月期	29年3月8日期
流動資産合計	36,231,310	15,890,811	23,346,685
有形固定資産計	739,111,609	27,639,276	0
無形固定資産計	706,400	1,879,733	0
投資その他資産計	83,473,200	166,956,400	166,956,400
固定資産合計	823,291,209	196,475,409	166,956,400
繰延資産合計	464,245,293	401,891,427	344,478,372
資産合計	1,323,767,812	614,257,647	534,781,457
流動負債合計	1,292,826,387	511,898,441	688,230,649
固定負債合計	30,000,000	178,757,720	178,132,600
負債合計	1,322,826,387	690,656,161	866,363,249
資本金	5,000,000	5,000,000	5,000,000
株主資本計	941,425	▲ 76,398,514	▲ 331,581,792
純資産合計	941,425	▲ 76,398,514	▲ 331,581,792
負債・純資産合計	1,323,767,812	614,257,647	534,781,457

比較損益計算書(単位:円)	第1期	第2期	第3期
勘定科目	27年8月期	28年8月期	29年3月8日期
純売上高	18,518	621,936,381	141,221,467
売上原価計	28,072	276,072,146	117,972,003
売上総利益	▲ 9,554	345,864,235	23,249,464
販売費及び一般管理費計	4,005,776	334,390,775	194,006,540
営業損益	▲ 4,015,330	11,473,460	▲ 170,757,076
営業外収益	55	4,900,629	1,641,538
営業外費用	0	93,624,928	58,674,762
経常損益	▲ 4,015,275	▲ 77,250,839	▲ 227,790,300
特別損失	0	0	27,392,978
税引前当期純損益	▲ 4,015,275	▲ 77,250,839	▲ 255,183,278
当期純損益	▲ 4,058,575	▲ 77,339,939	▲ 255,183,278



株式会社関西プロジェクト 比較財務諸表

比較貸借対照表(単位:円)	第1期	第2期	第3期	第4期	第5期
勘定科目	25年8月期	26年8月期	27年8月期	28年8月期	29年3月8日期
流動資産合計	130,046,614	3,490,649	3,419,820	1,024	1,025
有形固定資産計	0	135,565,500	135,565,500	135,565,500	135,565,500
投資その他資産計	0	22,296,000	22,296,000	0	0
固定資産合計	0	157,861,500	157,861,500	135,565,500	135,565,500
繰延資産合計	11,006,377	69,229,769	69,229,769	69,229,769	69,229,769
資産合計	141,052,991	230,581,918	230,511,089	204,796,293	204,796,294
流動負債合計	16,082,003	29,800,314	30,725,314	25,150,518	104,225,518
固定負債合計	120,000,000	200,000,000	199,075,000	179,075,000	100,000,000
負債合計	136,082,003	229,800,314	229,800,314	204,225,518	204,225,518
資本金	5,000,000	5,000,000	5,000,000	5,000,000	5,000,000
株主資本計	4,970,988	781,604	710,775	570,775	570,776
純資産合計	4,970,988	781,604	710,775	570,775	570,776
負債・純資産合計	141,052,991	230,581,918	230,511,089	204,796,293	204,796,294

比較損益計算書(単位:円)	第1期	第2期	第3期	第4期	第5期
勘定科目	25年8月期	26年8月期	27年8月期	28年8月期	29年3月8日期
販売費及び一般管理費計	21	4,189,525	70,864	0	0
営業損益	▲ 21	▲ 4,189,525	▲ 70,864	0	0
営業外収益	109	141	35	0	1
経常損益	88	▲ 4,189,384	▲ 70,829	0	1
税引前当期純損益	88	▲ 4,189,384	▲ 70,829	0	1
当期純損益	▲ 29,012	▲ 4,189,384	▲ 70,829	▲ 70,000	1